

## **Ing. Michal Kešner**

Poradenská a konzultační činnost, zpracování odborných studií a posudků  
Oceňování majetku pro věci movité

---

### **ODBORNÝ POSUDEK**

stanovení výše tržní ceny/hodnoty movitého majetku - osobního vozidla  
VW Caddy 2.0 TDI 4x4 rz 6AA 3246

Spisová značka	: 129/25
Počet vyhotovení	: 3
Počet listů	: 9 + přílohy
Počet příloh	: 3 (19 listů)

---

Ing. Michal Kešner  
Větrná 34  
321 00 Plzeň – Litice

IČ : 68814739  
E-mail : [mkesner@volny.cz](mailto:mkesner@volny.cz)  
č.ú. : 5065530267/0100

Posudek vyžádán : **Vojenské lesy a statky ČR, s.p.**  
**Pod Juliskou 1621/5**  
**160 00 Praha 6**  
**IČ : 00000205**

Žádost Č.j. : osobně oprávněná osoba  
na základě celoroční objednávky pro rok 2025

Lesingová smlouva č. : není

Posudek vypracoval : Ing. Michal Kešner  
Větrná 34  
321 00 Plzeň - Litice

Doba ke které je cena/hodnota : datum prohlídky, 18.08.2025  
vozidla stanovená

### **Zadání odborného posudku :**

Stanovit výši tržní hodnoty (ceny) vozidla za účelem jeho vyřazení z účetní evidence firmy a následného prodeje.

Účel odborného posudku :

Účelem zpracování ze strany zadavatele je získání podkladu pro ochodní jednání se zájemci o předmět posouzení, kteří budou reagovat na následnou inzertní nabídku zveřejněnou zadavatelem.

Využité podklady : kopie osvědčení o registraci č. UH 829083  
amortizační stupnice metodiky znaleckého standardu I/2022  
sdělení zadavatele k provozu vozidla  
ceník/konfigurační autorizovaného prodejce/importéra  
server znalci.tipcars s oprávněným přístupem zpracovatele  
archív znalce včetně specializovaných internetových serverů

## 1. NÁLEZ

### 1. 1 Identifikace vozidla

Značka a typ vozidla	:	VW Caddy 2.0 TDI 4x4		
Druh vozidla	:	OA-M1-KO		
Osvědčení o TP platné do	:	01.2027		
Výrobní číslo vozidla / rok výroby	:	WV2ZZZ2KZHX087379		2016
VIN nebo v. č. karos. / rok výroby	:	WV2ZZZ2KZHX087379		2016
Druh karoserie / barva	:	kombi	hnědá metalíza	
Výrobní číslo motoru / rok výroby	:	neevidováno, typ DFS		2016
Objem ( cm <sup>3</sup> ) a druh, výkon motoru	:	1 968	/vznětový/	90 kW
Druh a rozměr pneu prvomontáže	:	vpředu	205/55 R16 94H	
	:	vzadu	205/55 R16 94H	
Schválené změny proti původnímu typu dle technického průkazu	:	nezjištěny		
Datum prvního uvedení do provozu	:	30.01.2017 v ČR		
Datum uvedení do provozu v ČR	:	dtto		
Vlastník vozidla	:	<b>Vojenské lesy a statky ČR, s.p.</b> <b>Pod Juliskou 1621/5</b> <b>160 00 Praha 6</b> <b>IČ : 00000205</b>		
Počet předchozích držitelů	:	0		
Stav počítáče ujetých kilometrů	:	277 958	km	
Údaje o počtu ujetých kilometrů dle sdělení vlastníka	:	dtto	km	
Celkový proběh vozidla	:	277 958	km	
Údaje na vozidle s údaji v dokumentaci (souhlasí - nesouhlasí)	:	běžnou vizuální prohlídkou ano		

## 1. 2 . Údaje o opravách a poškození vozidla, opravách hlavních skupin a jejich eventuálních výměnách

- a ) podle záznamu v TP : neuvedeny
- b ) podle dokladu držitele : prováděna pravidelná předepsaná údržba
- c ) podle sdělení držitele : odpovídá stáří a době provozu

## 1. 3. Výbava vozidla - posouzení, zda odpovídá podle údajů výrobce pro uvedený typ:

Odpovídá - neodpovídá : ano

Neúplná - chybí : ne

Výbava modelu : Caddy  
metaliza, tažné zařízení, vyhřívaná přední sedadla, 2x posuvné boční dveře, zadní křídlové dveře, podélné střešní ližiny

Mimořádná výbava : nehodnocena samostatně, zahrnuta ve výchozí ceně srovnatelného nástupnického modelu  
(zahrnuta ve výchozí hodnotě)

## 1. 4. Technický stav vozidla zjištěn :

Technický stav vozidla zjištěn  
prohlídkou datum a místo : 18.8.2025, v areálu zadavatele v Bražci

Zkušební jízda dne : 18.8.2025

Vozidlo řídil : zpracovatel

Stav vozovky, atmosferické podmínky : sucho, cca 19 st. Celsia

Počet ujetých km při zkušební jízdě : cca 10 km

## 1. 5. Stabilita vozidla při jízdě

Stabilita vozidla - v přímé jízdě, v zatáčce : dobrá, odpovídající pravidelné servisní péči

Stabilita vozidla při brždění  
provozní brzdou : dtto

### 1.6. Technický stav jednotlivých skupin vozidla

Vozidlo bylo zakoupeno v ČR jako továrně nové. K vozidlu je vedena servisní historie. Servis prováděn v autorizovaném a následně po uplynutí záruky v odborném servisu.

Celkový proběh vozidla je věrohodně doložen a celková míra opotřebení koresponduje s proběhem, resp. charakterem provozu.

Vozidlo provozováno jako referentské v souladu s předmětem činnosti zadavatele, s občasným využitím v terénu, udržované.

Motor, spojka	Odpovídá charakteru provozu a proběhu kilometrů. Vozidlo do odstavení z důvodu náhrady novým vozidlem v plném provozu. Doloženy podklady k prováděnému servisu.
Hodnocení technického stavu	bez srážek a přirážek
Převodovka	Odpovídá charakteru provozu a proběhu kilometrů. Doporučeno provedení výměny provozní náplně
Hodnocení technického stavu	bez srážek a přirážek
Přední náprava a mechanismus řízení	Odpovídá charakteru provozu a proběhu kilometrů.
Hodnocení technického stavu	bez srážek a přirážek
Zadní náprava	Odpovídá charakteru provozu a proběhu kilometrů. Brzdové kotouče koroze - výměna, brzdové segmenty - výměna, nízká činná plocha, zadní listová pera - výměna, tlumiče kontrola Provedení servisu systému 4x4
Hodnocení technického stavu	-50%
Karoserie	Skelet karosérie a panely karosérie s běžnými provozními oděrkami odpovídajícími pracovnímu využití vozidla
Hodnocení technického stavu	-10%
Rám	samonosná karosérie
Hodnocení technického stavu	
Výbava karoserie	Skupina odpovídá době provozu a charakteru využití vozidla Interiér udržovaný. Zadní nárazník proražený bez nutnosti výměny. Stěrací lišty vpředu a vzadu - výměna, servis klimatizace
Hodnocení technického stavu	-20%

## 1.8. Pneumatiky

### 1.8.1. Hodnota výchozí pneumatik prvomontáže

počet ks	Rozměr pneumatiky	Cena pneu vč. DPH [ 1 ks ]	Cena duše vč. DPH [ 1 ks ]	Celkem [ Kč ]
4	205/55 R16 94H	2 250,00 Kč	0,00 Kč	9 000,00
0		0,00 Kč	0,00 Kč	0,00
Hodnota výchozí pneumatik prvomontáže $HN_{pp}$				9 000,00

Jako pneumatiky prvomontáže jsou uvažovány pneumatiky zn. Continental UltraContact

Ceník fy azpneu.cz.

### 1.8.2. Hodnota časová pneumatik vozidla

pneu	LP	PP	LZ	PZ	R
kusů	1	1	1	1	0
značka			Kleber		
rozměr	205/55 R16 94H				
druh (originál/protektor)	originál	originál	originál	originál	
dezén			Krisalp HP3		
hodnota pneu [ Kč ]	2 067,00	2 067,00	2 067,00	2 067,00	0,00
hodnota duše [ Kč ]	0,00	0,00	0,00	0,00	0,00
hodnota výchozí pneu $HN_{pv}$ [ Kč ]	2 067,00	2 067,00	2 067,00	2 067,00	0,00
Zbytková užitnost $Zu_{pv}$ [ % ]	30%	30%	30%	30%	0%
Hodnota časová [ Kč ]	620,10	620,10	620,10	620,10	0,00
Hodnota časová pneumatik vozidla $H\dot{C}_{pv}$ vč. DPH v Kč					2 480,40

Ceník fy azpneu.cz.

### 1.9. Hodnota časová mimořádné výbavy

Druh, typ	Počet (ks)	Hodnota výchozí $HN_{mv}$ (Kč)	Doba provozu $DP_{mv}$ (rok)	Stav při prohlídce $PS_{mv}$ (%)	Zbytková užitnost $Zu_{mv}$ (%)	Hodnota časová $H\dot{C}_{mv}$ (Kč)
zahrnuta ve výchozí ceně		0,00	0,00	funkční	0,00	0
		0,00	0,00	funkční	0,00	0
		0,00	0,00	funkční	0,00	0
		0,00	0,00	funkční	0,00	0
		0,00	0,00	funkční	0,00	0
		0,00	0,00	funkční	0,00	0
Hodnota časová mimořádné výbavy celkem Kč vč. DPH					$H\dot{C}_{mv}$	0

Poznámka : dle ceníku autorizovaného dealera



## POSUDEK

### 2. Stanovení tržní hodnoty (ceny) vozidla

#### 2.1 Základní amortizace

##### 2.1.1 Zbytková užitnost redukováného vozidla

##### 2.1.1. Základní amortizace

	DP (roků)	ZAD %	PKM km	ZAP %	ZA %
Vozidlo jako celek	9	74,00	277 958	94,49	84,25

Vozidlo zařazeno do kategorie C

DP - doba provozu

ZAD - základní procentuální srážka za dobu provozu

PKM - počet ujetých km

ZAP - základní procentuální srážka za počet ujetých km

ZA - základní amortizace

Zbytková užitnost v souladu s doporučenou metodikou uvažována dle skutečného stavu ve výši 25 %

##### 2.1.2 Zbytková užitnost redukováného vozidla

	VU <sub>s</sub>	ZAs	PS <sub>s</sub>	ZU <sub>s</sub>	PD <sub>s</sub>	PZU <sub>s</sub>
Skupina	%	%	± %	%	%	%
Motor + spojka	100	75,00	0,00	25,00	24	6,00
Převodovka, rozvodovka	100	75,00	0,00	25,00	7	1,75
Zadní náprava	100	75,00	0,00	25,00	8	2,00
Přední náprava	100	75,00	0,00	25,00	13	3,25
Karoserie	100	75,00	0,00	25,00	22	5,50
Rám	0	0,00	0,00	0,00	0	0,00
Výbava	100	75,00	0,00	25,00	26	6,50
Zbytková užitnost redukováného vozidla					ZU <sub>rv</sub> =	25,00

Poznámka : Stav skupin oproti etalonu zohledněn v určení výše přírážky, srážky.

VU<sub>s</sub> - výchozí užitnost

ZAs - základní amortizace

PS<sub>s</sub> - přírážka, srážka

ZUs - zbytková užitnost

PD<sub>s</sub> - poměrný díl

PZU<sub>s</sub> - poměrná zbytková užitnost

## 2.2 Hodnota výchozí vozidla $HN_v$

Hodnota výchozí vozidla  $HN_v$  vč. DPH v Kč 892 712

Zdůvodnění : srovnatelná výchozí cena dle posledního nástupnického modelu se zahrnutím příplatkové výbavy, dle ceníku výrobce ( 939 697,- Kč vč. DPH)  
uplatněn koeficient technické úrovně = 0,95

## 2.3 Hodnota časová vozidla

Hodnota výchozí vozidla vč. DPH	$HN_v$	892 712	Kč
Hodnota výchozí pneumatik prvomontáže	$HN_{pp}$	-	9 000,00
Hodnota výchozí redukováného vozidla	$HN_{rv}$	883 712	Kč
Zbytková užitnost redukováného vozidla	$ZU_{rv}$	25,00	%
Hodnota časová redukováného vozidla	$HČ_{rv}$	220 928	Kč
Hodnota časová pneumatik vozidla	$HČ_{pv}$	2 480	Kč
Hodnota časová mimořádné výbavy	$HČ_{mv}$	0	Kč
<b>Hodnota časová vozidla s DPH</b>	$HČ_v$	<b>223 408</b>	<b>Kč</b>

## 2.4 Hodnota tržní vozidla

Koeficient prodejnosti vozidla  $KP = 0,85$

Zdůvodnění : Pro zjištění koeficientu prodejnosti posuzovaného vozidla byly zjišťovány prodejní ceny vozidel srovnatelné typu v inzerci tuzemských autobazarů. Použita byla databáze systému CebiCat GT, TIPCARs a TEAS. Vzhledem k typovému provedení oceňovaného vozidla byly zjištěny 8 ks základními parametry srovnatelných vozidel na trhu ojetých vozidel. V daném případě nelze stanovit obvyklou cenu dle vyhlášky č. 441/2013 Sb ve znění účinném k 1.1.2022, neboť není k dispozici potřebný počet nejméně 3 realizovaných předmětů ocenění ve stejné nebo srovnatelné kvalitě, současně objektivně nelze technicky stanovit kvalitu vozidel bez jejich prohlídky a vyhodnocení k nim shromážděné dokumentace. Předmětné vozidlo bylo provozováno v režimu odpovídajícím zaměření provozovatele s intenzivním využitím, udržované.  
Koeficient byl stanoven porovnáním s dostupnými vozidly v kategorii a se zohledněním budoucího rizika oprav periférií moderního vznětového motoru a zohledněním vnímání kupujícího k proběhu u hranice 300 tis km

<b>Tržní hodnota (cena) vozidla</b>	$HT_v$	=	$KP1 \times HČ_v$	<b>Kč</b>
vč. DPH			0,85 223 408	189 897
Tržní hodnota (cena) vozidla po zaokrouhlení				189 900

slovy vč. DPH stoosmdesátdevět tisíc devět set korun českých

Pozn. : střední dosažitelná hodnota platná pro koncového zákazníka. V případě prodeje výkupem specializovaným obchodníkem je z důvodu převzetí záruk a rizik dosažitelná hodnota nižší až o 15 % (obvyklá hodnota uvažovaná společností Eurotax)



### 3.0 Závěr - odpovědi na otázky

Výše tržní ceny/hodnoty movitého majetku tvořeného vozidlem VW Caddy 2.0 TDI 4x4, rz 6AA 3246 stanovená odborným posudkem k datu prohlídky dne 18.8.2025 činí ve střední dosažitelné hodnotě u koncového zákazníka 189 900,- Kč vč. DPH.

slovy vč. DPH

stoosmdesátdevěttisícdevětsetkorunčeských

Pozn. : střední dosažitelná hodnota platná pro koncového zákazníka. V případě prodeje výkupem specializovaným obchodníkem je z důvodu převzetí záruk a rizik dosažitelná hodnota nižší až o 15 % (obvyklá hodnota uvažovaná společností Eurotax)

#### Přílohy :

kopie osvědčení o registraci vozidla č. UH 829083  
podklad k výchozí ceně továrně nového vozidla a tržní hodnotě/ceně ojetého vozidla  
fotodokumentace z prohlídky

#### Doložka dle procesních předpisů :

Odborný posudek jsem podal na základě živnostenského oprávnění v oboru poradenská a konzultační činnost, zpracování odborných studií a posudků, resp. živnostenského oprávnění pro oceňování majetku pro věci movité uděleného Živnostenským úřadem Magistrátu města Plzně, Tylova 36, 306 32 Plzeň, sp. Zn. SZ MMP/23598/21. Odborný posudek je zpracovatelem evidován pod sp.zn. 129/25.

V Plzni dne : 31.08.2025



Podpis a otisk razítka :

**Příloha č. 1:**

- Kopie osvědčení o registraci vozidla č. UH 829083





# EVROPSKÉ SPOLEČENSTVÍ OSVĚDČENÍ O REGISTRACI VOZIDLA. ČÁST II. (TECHNICKÝ PRŮKAZ)

ČESKÁ REPUBLIKA

Permiso de circulación. Parte II. • Registreringsattest. Del II. • Zulassungsbescheinigung. Teil II.  
Registreerimistunnistus. Osa II. • Άδεια κυκλοφορίας. / Πιστοποιητικό Εγγραφής. Μέρος II.  
Teastas claraithe. Part II. • Registration certificate. Part II. • Certificat d'immatriculation. Partie II.  
Carta di circolazione. Parte II. • Reģistrācijas apliecība. II. daļa • Registracijos liudijimas. II. dalis  
Forgalmi engedély. II. Rész • Certifikat ta'Registrazzjoni. L-II. Partii • Kentekenbewijs. Deel II.  
Dowód Rejestracyjny. Część II. • Certificado de matricula. Parte II. • Osvedčenie o evidencii. Časť II.  
Prometno dovoljenje. Del II. • Rekisteröintitodistus. Osa II. • Registreringsbeviset. Del II.  
Свидетельство за регистрация. Часть II. • Partea II a Certificatului de Immatriculare  
Prometna Dozvola Certificat d'immatriculation II.

UH 829083

## ZÁKLADNÍ ÚDAJE O REGISTRACI

B. Datum první registrace vozidla: 30.01.2017		Datum první registrace vozidla v ČR: 30.01.2017	
A. Registrační značka vozidla <b>6AA3246</b>		A. Registrační značka vozidla	
C.2.1. a C.2.2. Vlastník (příjmení a jméno nebo obchodní jméno) <b>VOJENSKÉ LESY A STATKY ČR, S.P.</b> RČ/Č 00000205		C.2.1. a C.2.2. Vlastník (příjmení a jméno nebo obchodní jméno) RČ/Č	
C.2.3. Adresa pobytu/sídlo <b>POD JULISKOU 1621/5, PRAHA, DEJVICE, 160 00</b>		C.2.3. Adresa pobytu/sídlo	
C.1.1. a C.1.2. Provozovatel (příjmení a jméno nebo obchodní jméno) RČ/Č		C.1.1. a C.1.2. Provozovatel (příjmení a jméno nebo obchodní jméno) RČ/Č	
C.1.3. Adresa pobytu/sídlo V <b>PRAHA HLAVNÍ MĚSTO</b> dne <b>30.01.2017</b> Podpis		C.1.3. Adresa pobytu/sídlo V  Podpis	
Vozidlo převedeno – odhlášeno (na koho, kam) otisk razítka		Vozidlo převedeno – odhlášeno (na koho, kam) otisk razítka	
V  dne  Podpis		V  dne  Podpis	
A. Registrační značka vozidla		A. Registrační značka vozidla	
C.2.1. a C.2.2. Vlastník (příjmení a jméno nebo obchodní jméno) RČ/Č		C.2.1. a C.2.2. Vlastník (příjmení a jméno nebo obchodní jméno) RČ/Č	
C.2.3. Adresa pobytu/sídlo		C.2.3. Adresa pobytu/sídlo	
C.1.1. a C.1.2. Provozovatel (příjmení a jméno nebo obchodní jméno) RČ/Č		C.1.1. a C.1.2. Provozovatel (příjmení a jméno nebo obchodní jméno) RČ/Č	
C.1.3. Adresa pobytu/sídlo V  dne  Podpis		C.1.3. Adresa pobytu/sídlo V  dne  Podpis	
Vozidlo převedeno – odhlášeno (na koho, kam) otisk razítka		Vozidlo převedeno – odhlášeno (na koho, kam) otisk razítka	
V  dne  Podpis		V  dne  Podpis	

## ÚŘEDNÍ ZÁZNAMY

DNE 30.01.2017 BYLO VYDÁNO ORV Č. UAR619966.NOVÉ

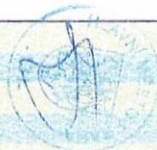



<p>A. Registrační značka vozidla</p> <p>C.2.1. a C.2.2. Vlastník (příjmení a jméno nebo obchodní jméno)</p> <p>RČ/IČ</p> <p>C.2.3. Adresa pobytu/sídlo</p> <p>C.1.1. a C.1.2. Provozovatel (příjmení a jméno nebo obchodní jméno)</p> <p>RČ/IČ</p> <p>C.1.3. Adresa pobytu/sídlo</p> <p>V dne</p> <p>Podpis</p> <p>Vozidlo převedeno – odhlášeno (na koho, kam)</p> <p>V dne</p> <p>Podpis</p>	<p>A. Registrační značka vozidla</p> <p>C.2.1. a C.2.2. Vlastník (příjmení a jméno nebo obchodní jméno)</p> <p>RČ/IČ</p> <p>C.2.3. Adresa pobytu/sídlo</p> <p>C.1.1. a C.1.2. Provozovatel (příjmení a jméno nebo obchodní jméno)</p> <p>RČ/IČ</p> <p>C.1.3. Adresa pobytu/sídlo</p> <p>V dne</p> <p>Podpis</p> <p>Vozidlo převedeno – odhlášeno (na koho, kam)</p> <p>V dne</p> <p>Podpis</p>
--	--

### ÚŘEDNÍ ZÁZNAMY

DNE 30.01.2017 BYLO VYDÁNO ORV Č. UAR619966.NOVÉ

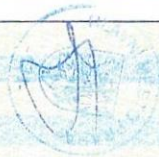

### POUČENÍ

1. Osvědčení o registraci je veřejná listina.
2. Osvědčení o registraci musí být bezpečně uloženo. Ztrátu nebo zničení osvědčení o registraci je jeho držitel povinen neprodleně ohlásit věcně příslušnému orgánu státní správy.
3. Zápisy do osvědčení o registraci smí provádět jen oprávněná osoba.
4. Osvědčení o registraci se předkládá příslušným orgánům při provádění úkonů ve vztahu k vozidlu nebo na jejich výzvu.

### OSVĚDČENÍ O TECHNICKÉ ZPŮSOBILOSTI VOZIDLA

<p>Platí do: 30-01-2021</p> <p>Tech. prohlídka provedena dne: 30-01-2017</p> <p>C. protokolů: .....</p>	<p>Platí do: 11-01-2023</p> <p>Tech. prohlídka provedena dne: 11-01-2021</p> <p>C. protokolů: .....</p>	<p>Platí do: 05-01-2025</p> <p>Tech. prohlídka provedena dne: 05-01-2023</p> <p>C. protokolů: .....</p>	<p>Platí do: 03-01-2027</p> <p>Tech. prohlídka provedena dne: 03-01-2025</p> <p>C. protokolů: 25-01-2013</p>
<p>Platí do: .....</p> <p>Tech. prohlídka provedena dne: .....</p> <p>C. protokolů: .....</p>	<p>Platí do: .....</p> <p>Tech. prohlídka provedena dne: .....</p> <p>C. protokolů: .....</p>	<p>Platí do: .....</p> <p>Tech. prohlídka provedena dne: .....</p> <p>C. protokolů: .....</p>	<p>Platí do: .....</p> <p>Tech. prohlídka provedena dne: .....</p> <p>C. protokolů: .....</p>
<p>Platí do: .....</p> <p>Tech. prohlídka provedena dne: .....</p> <p>C. protokolů: .....</p>	<p>Platí do: .....</p> <p>Tech. prohlídka provedena dne: .....</p> <p>C. protokolů: .....</p>	<p>Platí do: .....</p> <p>Tech. prohlídka provedena dne: .....</p> <p>C. protokolů: .....</p>	<p>Platí do: .....</p> <p>Tech. prohlídka provedena dne: .....</p> <p>C. protokolů: .....</p>



TECHNICKÝ POPIS VOZIDLA		ZMĚNA
K	ZTP č.: 5583-537-47	ES/EU č.: 01*2001/110*0252
Vozidlo	1 Druh vozidla: OSOBNÍ AUTOMOBIL	
	2 AC KOMBI	
	J Kategorie vozidla: M1	
	D.1 Tovární značka: VOLKSWAGEN	
Motor	D.2 Typ: 2K	
	Varianční: ACDFSEXI	
	Verze: NO J2 AM6 AM*	
	D.3 Obchodní označení: CADDY	
Enesa	E Identifikační číslo vozidla (VIN): WV2ZZZ2KZHX087379	
	3 Výrobce vozidla: VOLKSWAGEN AG, WOLFSBURG, SRN	
	4 Výrobce: VOLKSWAGEN AG	
	5 Typ: DFS	
Karoserie	P.2 Max. výkon [kW] / P.4 ot. [min <sup>-1</sup> ]: 50.00 / 2 900	
	P.1 Zdvih. objem [cm <sup>3</sup> ]: 1 968	
	V.9 Předpis EHK OSN č.: Předpis EHS/ES/EU č.: 2015/45W	
	V.6 Korigovaný součinitel absorpce [m <sup>-1</sup> ]: 0.50	
Rozměry	V.7 CO <sub>2</sub> [g.km <sup>-1</sup> ]:	
	6 Výrobce:	
	7 Druh (typ):	
	8 Výrobní číslo (v dalším stupni):	
Hmotnosti	R Barva: HNĚDÁ	
	S Počet míst: celkem: 5	
	S.1 - k sezení: 5	
	S.2 - k stání: 0	
Nápravy	10 Maximální zatížení střešiny [kg]:	
	11 Objem cisterny [m <sup>3</sup> ]:	
	12 Celková [mm] - délka: 4 408	
	13 - šířka: 1 793	
	14 - výška: 1 851	
	M Rozvor [mm]: 2 582	
	15 Rozměry ložné plochy [mm] - délka:	
	16 - šířka:	
	G Provozní hmotnost [kg]: 1 571	
	F.1 Největší technicky přípustná / F.2 povolená hmotnost [kg]: 2 280 / 2 280	
	N Největší technicky přípustná/povolená hmotnost na nápravu [kg]: N.1: N.2: N.3: N.4	
	1 200/1 200; 1 200/1 200	
	17 Největší svislé statické zatížení spojovacího zařízení (závěs/ložnice) [kg]: 2 75	
	O.1 Největší technicky přípustná/povolená hmotnost přípojného vozidla [kg]: - brzděného: 1 500 / 1 500	
	O.2 - nebrzděného: 750 / 750	
	18 Největší technicky přípustná / F.3 povolená hmotnost jízdní soupravy [kg]: 3 780/3 780	
	19 Spojovací zařízení - druh a typ: TRÁDA A50-X, TYP 321519	
	L Počet náprav - z toho poháněných: 2 - 2	
	Kola a pneumatiky na nápravě (1-2-3-4-...) - rozměry/montáž (zdvojená = „[2]“):	
	20 1. 6JX17 ET50; 205/50 R17 93H RF	
	21 2. 6JX17 ET50; 205/50 R17 93H RF	
	22 3.	
	23 4.	
	T Nejvyšší rychlost [km.h <sup>-1</sup> ]: 178	
	24 Brzdy (ANO/NE) - provozní: - ABS: - parkovací: - odlehčovací:	
	U Vnější hluk vozidla [dB (A)]: U.1 - stojícího / U.2 ot.[min <sup>-1</sup> ]: 73.0 / 2 375	
	25 Spotřeba paliva - předpis č.: 2015/45W	
	26 - při rychlosti [km.h <sup>-1</sup> ]:	
	27 [l.100 km <sup>-1</sup> ]: 8.6 / 4.8 / 5.4	
	Q Poměr výkon/hmotnost [kW.kg <sup>-1</sup> ]:	
	28 Retardér:	
	29 Řazení převodovky (MAN/AUT):	
	30 Hydropohon:	
	Další údaje viz část DALŠÍ ZÁZNAMY:	

### ZÁZNAM O SCHVÁLENÍ TECHNICKÉ ZPŮSOBILOSTI VOZIDLA

Níže podepsaný potvrzuje, že vozidlu byla schválena technická způsobilost k provozu na pozemních komunikacích.  
 (V případě schválení technické způsobilosti jednotlivého vozidla, nebo schválení jednotlivého vozidla v dalším stupni, je číselným schválení č.j. Rozhodnutí.  
 Pokud se jedná o typové schválení vozidla, č. schválení se nevyplňuje.)

Doklad o nabytí  
 vozidla - záznam  
 o celním  
 projednávání

Vozidlo: č. schválení .....  
 Datum: 06.01.2017  
 Schválení  
 v dalším  
 stupni: č. schválení .....  
 Datum: .....

**Porsche Česká republika s.r.o.**  
 Radlicka 740/1130, 158 00, CZ - Praha 5  
 IČO 256 54 012, DIČ CZ 256 54 012

Otisk razítka a podpis oprávněné osoby



### DALŠÍ ZÁZNAMY

CO<sub>2</sub>: 173/126/143 g/km  
 ROZCHOD: 1 537/1 506



Nápravy	Kola a pneumatiky na nápravě (1-2-3-4-...) - rozměry/montáž (zdvojená = „[2]“):			
	20	1.	6Jx17 ET50; 205/50 R17 93H RF	
	21	2.	6Jx17 ET50; 205/50 R17 93H RF	
	22	3.		
	23	4.		
	T Nejvyšší rychlost [km.h <sup>-1</sup> ]: 178			
	24	Brzdy (ANO/NE): - provozní: - ABS: - parkovací: - odlehčovací:		
	U	Vnější hluk vozidla [dB (A)]: U.1 - stojícího / U.2 ot.[min <sup>-1</sup> ]: 73.0 / 2 375 U.3 - za jízdy: 75.0		
	25	Společba paliva: - předpis č.: 2015/45W 26 - při rychlosti [km.h <sup>-1</sup> ]:		
	27	[l.100 km <sup>-1</sup> ]: 5.6 / 4.8 / 5.4		
Q	Poměr výkon/hmotnost [kW.kg <sup>-1</sup> ]: 28 Retardér:			
29	Řazení převodovky (MAN/AUT): 30 Hydropohon:			
Další údaje viz část DALŠÍ ZÁZNAMY:				* uvádí se č. schválení typu

## ZÁZNAM O SCHVÁLENÍ TECHNICKÉ ZPŮSOBILOSTI VOZIDLA

Níže podepsaný potvrzuje, že vozidlu byla schválena technická způsobilost k provozu na pozemních komunikacích.  
(V případě schválení technické způsobilosti jednotlivého vozidla, nebo schválení jednotlivého vozidla v dalším stupni, je číslem schválení č.j. Rozhodnutí.  
Pokud se jedná o typové schválení vozidla, č. schválení se nevyplňuje.)

Doklad o nabytí  
vozidla - záznam  
o celním  
projednávání

Vozidlo: č. schválení .....

Datum: 06. 01. 2017

**Porsche Česká republika s.r.o.**

Radlicka 740/1130, 158 00, CZ - Praha 5  
Otisk razítka a podpis oprávněné osoby  
IČO 256 54 012, DIČ CZ 256 54 012

Schválení  
v dalším

stupni: č. schválení .....

Datum .....

Otisk razítka a podpis oprávněné osoby

otisk  
razítka  
podpis

## DALŠÍ ZÁZNAMY

CO<sub>2</sub>: 173/126/143 g/km

ROZCHOD: 1 537/1 506

#D. 2 (\*5; \*6; \*7): 2K; ACDFSEXL; NOJ2AM6AM6PQ032NLSBVR27MML1271

#V. 9b (\*17): 2015/45W; EURO 6 W

Variabilní provedení vozidla:

#12 (\*29): max 4506

#14 (\*31): max 1987;

#F. 1/F. 2 (\*36): s přívěsem +0 kg

#N (\*37): s přívěsem náprava 2: +0 kg

#ROZCHOD: Náprava 2: max 1512 mm

Náprava 1: max 1543 mm

#20-21 (\*44-45): 205/55 R16 94H rf. 6Jx16 ET50;

205/55 R16 94H rf. M+S 6Jx16 ET50

Vozidlo plní požadavky zákona č. 56/2001 Sb.

**Příloha č. 2:**

- fotodokumentace







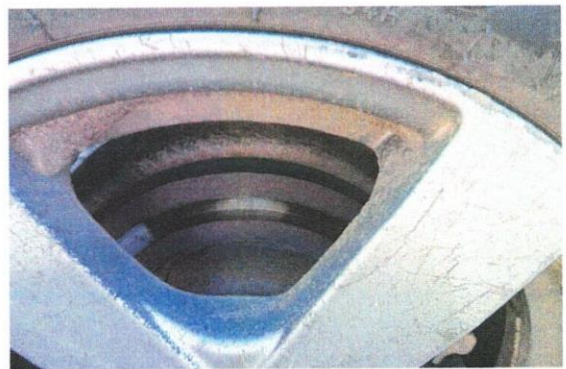

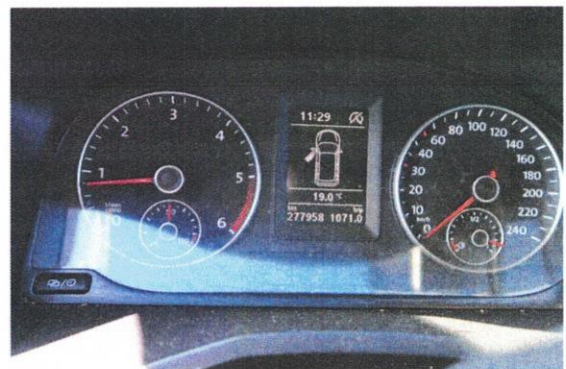



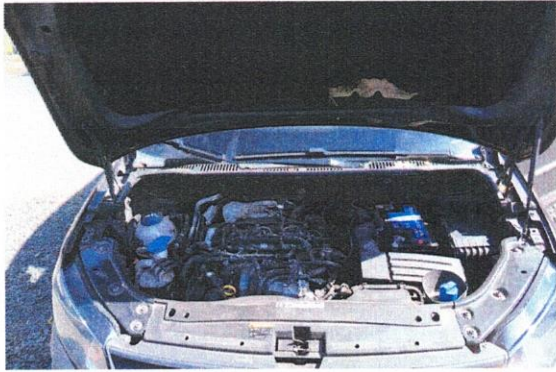

**Příloha č. 3:**

- podklad k výchozí ceně
- výpis systému znalci TipCars

# Akční Caddy 2,0 TDI 4MOT

Nabídka ze dne 01.09.2025 Číslo nabídky: HEHUHT<sup>1</sup>



Celkem vč. DPH 939 697,- Kč  
Celkem bez DPH 776 609,60 Kč



Palivo  
Diesel



Pohon  
Všech kol



Převodovka  
Manuální 6 st.



Výkon  
90 kW / 122 koní



Objem  
1968 cm<sup>3</sup>

## Model

Akční Caddy 2,0 TDI 4MOT

842 900,- Kč

Diesel / 2.0 l / 90 kW (122 koní) / Manuální 6 st.

Spotřeba paliva 6,1 l/100km

Emise CO<sub>2</sub>: 159 g/km

## Design

Barva interiéru Látka Titanově černá

0,- Kč

Vnější lakování Bronzová Copper metalíza

18 421,- Kč

16" kola ocelová, černá

0,- Kč



Naskenujte QR kód a zobrazte si Vaši konfiguraci na Vašem mobilním telefonu či tabletu.

<sup>1</sup>Podle čísla nabídky může Vámi vybraný prodejce zobrazit Vaši nabídku a poradit Vám. Prosím mějte na paměti, že číslo nabídky může ztratit platnost při produktových změnách.

## Sériová výbava

- **"Cross Assist":**
  - upozorňuje řidiče v případě hrozící kolize při vjezdu do křižovatky (do rychlosti 30 km/h)
- **12V elektrická zásuvka v zavazadlovém prostoru**
- **15" kotoučové brzdy vzadu**
- **16" kola ocelová, černá**
- **16" kotoučové brzdy vpředu**
- **2 držáky nápojů ve středové konzole**
- **2 funkční klíče**
- **6 reproduktorů**
- **Adaptivní tempomat:**
  - v sériové výbavě vozu vyrobeného po KT 28/2025
- **Airbag řidiče a spolujezdce:**
  - možnost deaktivace airbagu spolujezdce
- **Asistent odbočení vlevo**
- **Asistent rozpoznání únavy**
- **Automatický spínač denního svícení**
- **Bezpečnostní pásy v 1. řadě:**
  - bezpečnostní pásy 1. řadě v prostoru pro cestující
  - bezpečnostní pásy s předpínačem na krajních sedadlech
- **Boční posuvné dveře vlevo**
- **Boční posuvné dveře vpravo**
- **Celoplošné kryty kol**
- **Centrální zamykání s dálkovým ovládáním**
  - bez bezpečnostní pojistky
  - možnost uzamčení zevnitř
- **Dětská pojistka bočních posuvných dveří**
- **Digital Cockpit**
- **Digitální příjem rádia**
- **eCall**
- **Elektrické stahování oken řidiče a spolujezdce**
- **Elektrický přehříváč motoru**
- **Elektronický imobilizér**
- **Front Assist s monitoringem chodců:**
  - systém automatického brždění Front Assist
  - monitoring chodců a cyklistů
- **Funkce omezení rychlosti, prediktivní**
- **Halogenové přední světlomety H7**
- **ISOFIX v 1. řadě v prost. pro cestující:**
  - na vnějších sedadlech v prostoru pro cestující
  - včetně ukotvení TopTether
- **Kobercová krytina v kabině řidiče**
- **Kobercová krytina v prostoru pro cestující**
- **Komfortní boční obložení v prostoru pro cestující**



Naskenujte QR kód a zobrazte si Vaši konfiguraci na Vašem mobilním telefonu či tabletu.

<sup>1</sup>Podle čísla nabídky může Vámi vybraný prodejce zobrazit Vaši nabídku a poradit Vám. Prosím mějte na paměti, že číslo nabídky může ztratit platnost při produktových změnách.

- **Kontrola poklesu tlaku vzduchu v pneu:**
  - nepřímé měření tlaku v pneumatikách
  - upozornění při změně tlaku
- **Kontrola zapnutí bezpečnostního pásu:**
  - sedadla řidiče a spolujezdce
  - sedadla v 1. řadě v prostoru pro cestující
- **Kožené madlo řadicí páky (v případě manuální převodovky)**
- **Kryty zpětných zrcátek černě lakované:**
  - madla a kliky dveří v barvě vozu
  - stříbrná lišta bočních posuvných dveří
- **Kryt zavazadlového prostoru - roleta**
- **Lane Assist:**
  - systém varování při opuštění jízdního pruhu
- **LED čtecí lampičky v prostoru pro cestující**
- **Manuální klimatizace:**
  - elektronicky ovládaná klimatizace v prostoru řidiče
- **Mobilní služby:**
  - We connect plus 1 rok
- **Multifunkční kamera vpředu**
- **Multifunkční kožený volant**
- **Multifunkční volant**
- **Nárazníky v šedé barvě:**
  - přední a zadní plastový nárazník v šedé barvě
- **Obložení dveří plastové:**
  - integrovaná loketní opěrka s látkovým potahem
- **Odkládací přihrádka pod stropem vozu**
- **Paket "Technology":**
  - multifunkční kamera vpředu
  - Lane Assist
  - kontrola poklesu tlaku vzduchu v pneumatikách, nepřímé měření
  - Front Assist s monitoringem chodců a cyklistů
- **Panel přístrojů:**
  - ukazatel rychlosti
  - ukazatel ujeté vzdálenosti
  - otáčkoměr
  - ukazatel paliva
  - čas
- **Parkpilot vzadu**
- **Pevná okna v prostoru pro cestující:**
  - vpředu vlevo
- **Pevná okna v prostoru pro cestující:**
  - vpředu vpravo
- **Pevná okna v prostoru pro cestující:**
  - vzadu vlevo



Naskenujte QR kód a zobrazte si Vaši konfiguraci na Vašem mobilním telefonu či tabletu.

<sup>1</sup>Podle čísla nabídky může Vámi vybraný prodejce zobrazit Vaši nabídku a poradit Vám. Prosím mějte na paměti, že číslo nabídky může ztratit platnost při produktových změnách.



- **Pevná okna v prostoru pro cestující:**
  - vzadu vpravo
- **Pneumatiky 205/60 R16 96H XL:**
  - s optimalizovaným valivým odporem
- **Prodloužená záruka 2+3/200 000km zdarma:**
  - 2 + 3 roky / 200 000 km
  - platí co nastane dříve
  - záruka se vztahuje na vozidlo ve stavu, ve kterém opouští výrobní závod
  - nevztahuje se na součásti vozu, které byly na vozidlo namontovány nebo umístěny dodatečně (úpravy, příslušenství)
  - v prvních 2 letech platí záruka bez omezení počtu km, ve 3.-5. roce s omezením max. 200 000km, podle toho, co nastane dříve
- **Přední výdechy, černý mat**
- **Příprava pro Alcohol interlock**
- **Rádio "Composition":**
  - 10" barevný displej
- **Registrace M1**
- **Safe Plus - Boční a hlavové airbagy:**
  - kombinované boční a hlavové airbagy řidiče a spolujezdce
  - hlavové airbagy pro cestující na krajních sedadlech v prostoru pro cestující
  - v případě 7-místného provedení jsou hlavové airbagy i pro cestující ve 3. řadě
- **Samolepicí dojezdová sada Tire set:**
  - tmel
  - 12 V kompresor
- **Servotronic:**
  - servořízení závislé na jízdní rychlosti
- **Side Assist Plus:**
  - asistent pro změnu jízdního pruhu
  - upozorňuje na vozidla v okolních jízdních pruzích
  - asistent pro vyparkování
  - upozornění na projíždějící vozy při vystupování z vozu
- **Sluneční clony s kosmetickým zrcátkem:**
  - pro řidiče a spolujezdce
  - bez kapsy
- **Stabilizační systémy ABS, ASR, EDS, MSR**
- **Start-Stop**
- **Stěrač zadního okna s ostřikovačem**
- **Systém rozpoznávání dopravních značek:**
  - identifikace a zobrazení dopravních značek relevantních dle dopravní situace
- **Telefonní rozhraní Bluetooth**
- **Tepelně izolující přední sklo**
- **Trojsedadlo v 1. řadě sedadel v prostoru pro cestující:**
  - sklopné v poměru 1/3 - 2/3
  - překlápěcí a vyjímatelné
  - ISOFIX na vnějších sedadlech
- **UN-ECE kybernetická bezpečnost**
- **USB-C se zvýšeným nabíjecím výkonem**



Naskenujte QR kód a zobrazte si Vaši konfiguraci na Vašem mobilním telefonu či tabletu.

<sup>1</sup>Podle čísla nabídky může Vámi vybraný prodejce zobrazit Vaši nabídku a poradit Vám. Prosím mějte na paměti, že číslo nabídky může ztratit platnost při produktových změnách.

- **Uzavřená přihrádka spolujezdce:**
  - osvětlená
- **Vnější zpětná zrcátka el. nastavitelná:**
  - el. sklopná
  - vyhřívána
- **Vnitřní zpětné zrcátko, zacinovatelné**
- **Vyhřívání zadního skla**
- **Zesílené těsnění dveří**



Naskenujte QR kód a zobrazte si Vaši konfiguraci na Vašem mobilním telefonu či tabletu.

<sup>1</sup>Podle čísla nabídky může Vámi vybraný prodejce zobrazit Vaši nabídku a poradit Vám. Prosím mějte na paměti, že číslo nabídky může ztratit platnost při produktových změnách.

Volitelná výbava	\$0L	Potahy sedadel "Double Grid"	0,- Kč
	\$BP	Vůz není určen k podstatné úpravě: • dle sdělení kupujícího není prodáván vůz určen k další úpravě.	0,- Kč
	0TD	Koberečky v kabině řidiče a prostoru pro cestující	2 554,- Kč
	1D1	Tažné zařízení - pevné: • včetně stabilizace přívěsu	17 197,- Kč
	1SB	Spodní kryt motoru a převodovky: • plastový	8 130,- Kč
	3L3	Sedadla vpředu výškově nastavitelná: • výškově nastavitelné sedadlo řidiče a spolujezdce	4 553,- Kč
	3RE	Zadní křídlové dveře prosklené	5 447,- Kč
	3S2	Střešní nosníky (hagusy) - černé	5 745,- Kč
	7P4	Bederní opěrky vpředu, man. nastav.: • bederní opěrka sedadla řidiče a spolujezdce • manuálně nastavitelné	4 852,- Kč
	8WH	Mlhové světlomety se stat.přisvěcováním: • statické přisvěcování do zatáček	8 725,- Kč
	QC1	Tónovaná okna: • boční skla v kabině řidiče pohlcující tepelné záření • tónovaná okna v nákladovém prostoru a zadních dveřích	6 343,- Kč
	ZVC	Zimní paket: • vyhřívané sedadlo řidiče a spolujezdce • vyhřívané trysky ostřikovačů čelního skla • indikátor stavu kapaliny ostřikovačů	14 830,- Kč



Naskenujte QR kód a zobrazte si Vaši konfiguraci na Vašem mobilním telefonu či tabletu.

<sup>1</sup>Podle čísla nabídky může Vámi vybraný prodejce zobrazit Vaši nabídku a poradit Vám. Prosím mějte na paměti, že číslo nabídky může ztratit platnost při produktových změnách.

## Technické údaje

## Obecné informace

Typ karoserie	Kombi
Počet dveří	5
Míst k sezení	5

## Motor

Palivo	Diesel
Maximální výkon spalovacího motoru	90 kW (122 koní)
Zdvihový objem	1 968 cm <sup>3</sup>
Počet válců	4
Pohon	Všech kol
Převodovka	6
Třída efektivity	

## Jízdní vlastnosti

Maximální rychlost	185 km/h
Hlučnost	69 dB

## Hmotnost

Maximální přípustná celková hmotnost	2 300 kg
Skutečná pohotovostní hmot. podle normy 2007/46 EU*	1 786 kg
Užitečná hmotnost	514 kg
Maximální povolené zatížení přední nápravy	1 160 kg
Maximální povolené zatížení zadní nápravy	1 200 kg
Hmotnost brzděného přívěsu (při stoup. max. 12%)	1 500 kg
Hmotnost nebrzděného přívěsu	750 kg
Nejvyšší povolená hmotnost soupravy	3 800 kg
Maximální povolené zatížení tažného zařízení	75 kg

## Rozměry

Výška (bez střešních nosičů)	1 816 mm
Šířka (bez zrcátek)	1 855 mm
Délka (bez tažného zařízení)	4 500 mm
Rozvor	2 755 mm



Naskenujte QR kód a zobrazte si Vaši konfiguraci na Vašem mobilním telefonu či tabletu.

<sup>1</sup>Podle čísla nabídky může Vámi vybraný prodejce zobrazit Vaši nabídku a poradit Vám. Prosím mějte na paměti, že číslo nabídky může ztratit platnost při produktových změnách.



údaje o vozidle:

vozidlo: **osobní**

značka: **Volkswagen**

model: **Caddy**

palivo: **nafta**

objem: **1968 ccm**

výkon: **90 kW**

najeto: **277 958 km**

rok výroby: **2017**

datum: **01.09.2025**

dodatky a výbava vozidla:

údaje pro hledání:

vozidlo: osobní a terénní, značka: Volkswagen, model: Caddy, VIN: undefined, palivo: nafta, objem: 1768 ccm - 2168 ccm, výkon: 80 kW - 100 kW, rok výroby: 2015 - 2018, najeto: 177 958 km - 327 958 km, dodatek: pohon 4x4, datum hledání: 05.03.2025 - 01.09.2025



minimální cena:

**195 000 Kč**

maximální cena:

**399 999 Kč**

průměrná realizovatelná cena v ČR:

**332 837 Kč**

průměrná realizovatelná cena v ČR po korekci:

**332 837 Kč**

nalezených vozidel: **8**

vybraných vozidel: **8**

vyřazených vozidel: **0**

korektor prodejnosti: **1**

srážka (-)/přirážka (+) za...

marže prodejce: 0%

rozdíl km: 0%

technický stav: 0%

prodejnost (rychlost likvidity): 0%

původ vozidla (ČR, zahraničí): 0%

způsob užívání (služební, soukromé, ..): 0%

počet předešlých držitelů: 0%

evidence servisních úkonů (servisní knížka): 0%

platnost STK: 0%

ostatní (rok výroby, typ, úpravy, ..): 0%

popis	rok výroby	karoserie počet míst	najeto	cena
✓ Volkswagen Caddy 2.0TDI 90kW 4Motion	2015	kombi / 5	265 711 km	195 000 Kč
✓ Volkswagen Caddy 2.0TDi MAXI 4MOTION 7-MÍST DPH	2017	kombi / 7	272 027 km	299 900 Kč
✓ Volkswagen Caddy 4 motion 5 míst	2017	kombi / 2	203 750 km	339 000 Kč
✓ Volkswagen Caddy 2,0 TDi 81KW CROSS 4M CZ DPH	2015	kombi / 5	237 779 km	358 999 Kč
✓ Volkswagen Caddy 2.0 TDi 4motion NAVI TAŽNÉ	2017	kombi / 5	196 600 km	349 900 Kč
✓ Volkswagen Caddy MAXI 2.0 TDi 4X4 7 MÍST	2015	MPV / 7	238 243 km	359 900 Kč
✓ Volkswagen Caddy 2,0 TDi MAXI, 4 x 4, 7 - MÍST	2015	kombi / 7	184 995 km	359 999 Kč
✓ Volkswagen Caddy 2,0TDI 4MOTION WEBASTO	2016	MPV / 5	195 000 km	399 999 Kč